

നമ്പർ 517/22

വില്ലേജ് ഓഫീസ്, രാജകുമാരി
തീയതി: 02.09.2022

വില്ലേജ് ഓഫീസർ,

രാജകുമാരി

തഹസിൽദാർ,

ഉടുമ്പൻപോല

സർ,

വിഷയം:- രാജകുമാരി വില്ലേജ് - ജലജീവൻ മിഷൻ പദ്ധതി നടപ്പാക്കുന്നതിലേക്ക് റവന്യൂ ഭൂമി വിട്ടു നൽകുന്നത് സംബന്ധിച്ച്

സുപന:- കേരള ജല അതോറിറ്റി എക്സിക്യൂട്ടീവ് എഞ്ചിനീയർ ബഹു. ജില്ലാ കളക്ടർക്ക് സമർപ്പിച്ച കത്ത്

സുപനയിലേക്ക് ശ്രദ്ധ സാദരം ക്ഷണിച്ചുകൊള്ളുന്നു. കേരള ജല അതോറിറ്റിയുടെ കീഴിൽ ജലജീവൻ മിഷൻ പദ്ധതിയിൽ ഉൾപ്പെടുത്തി ഇടുക്കി ജില്ലയിൽ നടപ്പാക്കുന്ന പദ്ധതിയുടെ പൂർത്തീകരണത്തിന് ജല ശുദ്ധീകരണ ശാലകൾ, ജല സംഭരണികൾ എന്നിവ നിർമ്മിക്കുന്നതിന് സർക്കാരിന്റെ കൈവശമുള്ള ഭൂമി ആവശ്യമുണ്ട് എന്ന് കാണിച്ച് സുപന പ്രകാരം സമർപ്പിച്ച അപേക്ഷയിന്മേൽ, രാജകുമാരി വില്ലേജിൽ ഇല്ലത്തോട് പുഴയോട് പേർന് 60 സെന്റ് ഭൂമി ഏറ്റെടുത്ത് കൊടുക്കണമെന്ന നിർദ്ദേശമാണ് എക്സിക്യൂട്ടീവ് എഞ്ചിനീയർ നൽകിയിട്ടുള്ളത്. ഇതു പ്രകാരം എക്സിക്യൂട്ടീവ് എഞ്ചിനീയറും തദ്ദേശസ്വയംഭരണ സ്ഥാപനത്തിലെ സെക്രട്ടറി, പ്രസിഡന്റ്, വൈസപ്രസിഡന്റ് എന്നിവരും ജനപ്രതിനിധികളും സ്ഥലപരിശോധന നടത്തിയിട്ടുള്ളതും, ഈ വില്ലേജിൽ റീസർവ്വെ ബ്ലോക്ക് 11ൽ 243/2ൽ സർക്കാർ പാറ എന്ന് രേഖപ്പെടുത്തിയിട്ടുള്ളതുമായ 32.10 ആർ വസ്തുവിൽ നിന്നും ടി പ്രോജക്ടിലേക്ക് കൈമാറ്റം ചെയ്ത് നൽകിയാൽ മതിയാകുന്നതാണെന്ന് സമ്മതിച്ചിട്ടുള്ളതാണ്. രാജകുമാരി വില്ലേജിൽ നിലവിൽ ജല അതോറിറ്റിയുടെ പമ്പ് ഹൗസ് പ്രവർത്തിക്കുന്ന ഇല്ലത്തോട് പുഴയിൽ നിന്നും ഏകദേശം 200 മീ. മാത്രം അകലത്തിലും, ടി പുഴയോട് പേർന്നും സ്ഥിതിചെയ്യുന്ന, എത്തിച്ചേരുന്നതിന് റോഡ് അടക്കമുള്ള സൗകര്യങ്ങളുള്ള ടി വസ്തു, ജലജീവൻ മിഷന്റെ നിർദ്ദിഷ്ട പദ്ധതിക്ക്

പ്രാജ്യമായി കാണുന്നു. ഇതിലേക്ക് ബി.റ്റി.ആർ, എഫ്.എം. സ്കെച്ച്, എന്നിവ
ഹിതം വിവരം റിപ്പോർട്ട് ചെയ്തുകൊള്ളുന്നു. സ്ഥലം അളന്നു തിട്ടപ്പെടുത്തുന്നതിന്
താലൂക്ക് സർവ്വയറുടെ സേവനം ലഭ്യമാക്കണമെന്ന് അപേക്ഷിക്കുന്നു.

വിശ്വസ്തതയോടെ,



Handwritten signature and date: 29/12

DISTRICT - IDUKKI
TALUK - UDUMBANCHOLA
VILLAGE - RAJAKUMARY
SURVEY NO: 243/2

BLOCK NO: 11

AREA : 59.6CENT

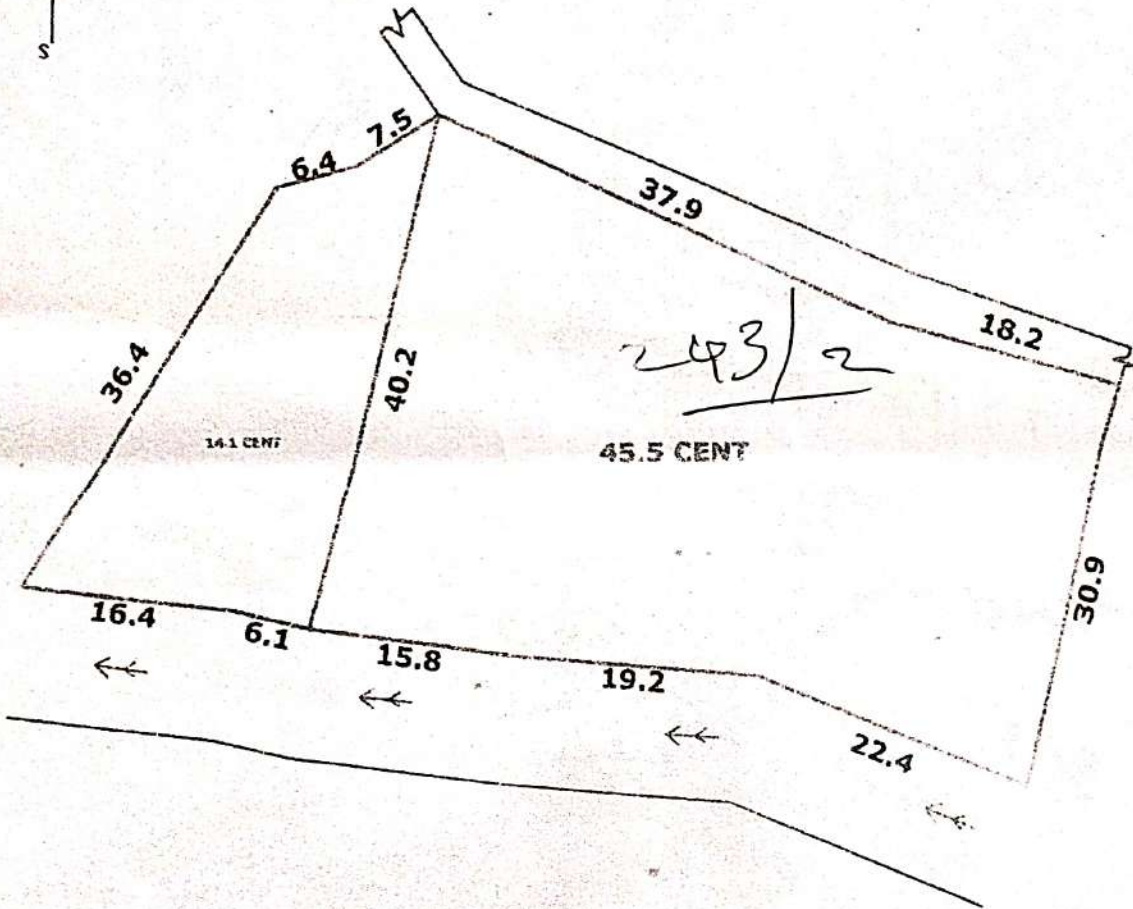

SCALE 1 CM=10M

[Signature]
15-12-2021

BABU
TOPCON DIGITAL
LAND SURVEY
RAJAKUMARI
PHONE: 9447331097

Field No. 243

Village Name - Verjannan

Area - 6.575 Hectares

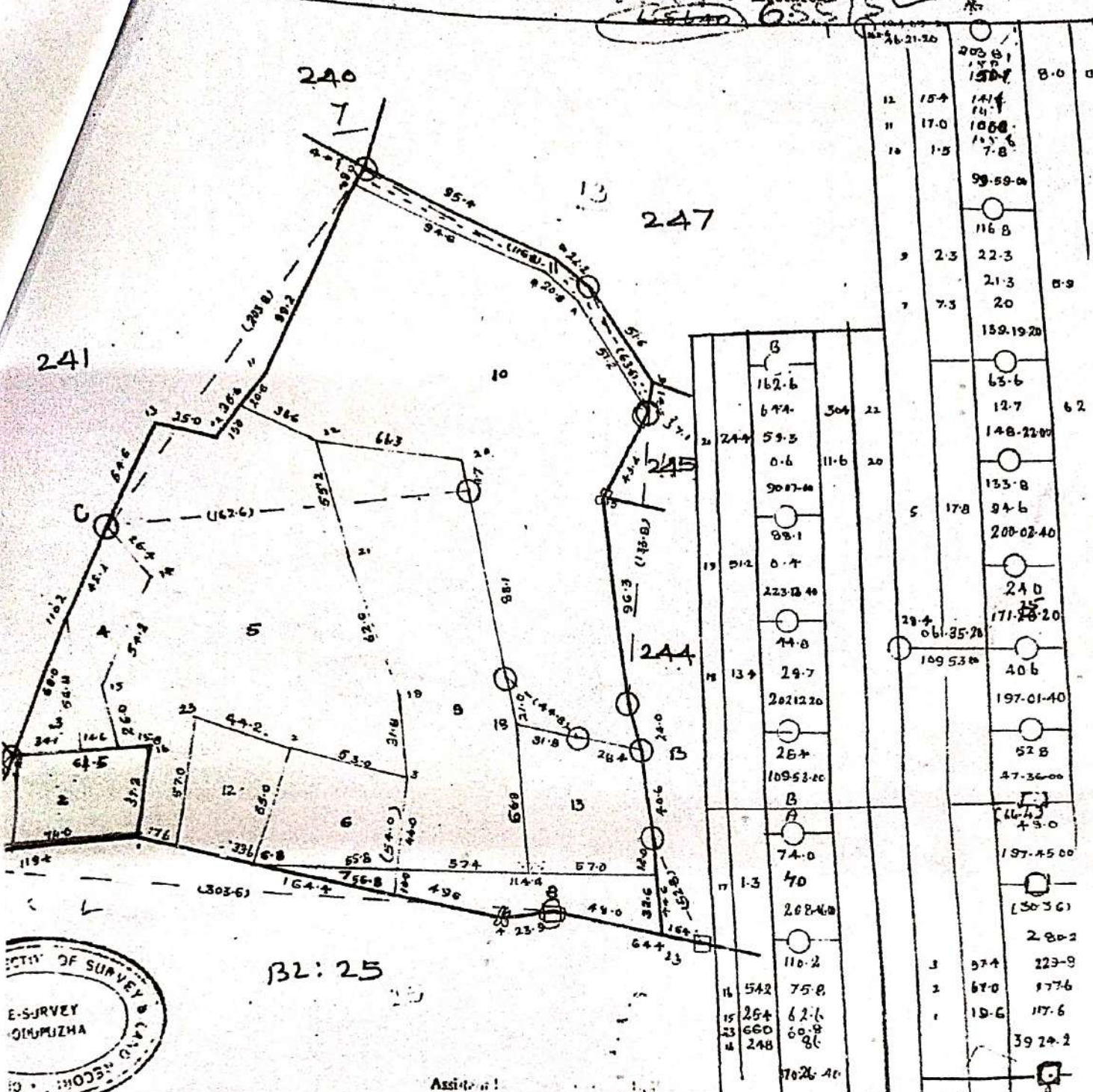

12	15.4	141.4	15.4	8.0
11	17.0	165.8	17.0	
10	1.5	7.8	1.5	
		99.59.00		
		116.8		
9	2.3	22.3	2.3	8.9
		21.3		
7	7.3	20	7.3	
		159.19.20		
		65.6		6.2
		12.7		
		148.23.00		
		133.8		
		94.6		
5	17.8	200.02.40	17.8	
		24.0		
		171.25.20		
		40.6		
		197.01.40		
		52.8		
		47.36.00		
		49.0		
		197.45.00		
		280.2		
3	9.4	223.9	9.4	
2	6.0	177.6	6.0	
1	19.6	117.6	19.6	
		39.24.2		

B2: 25

Assistants:

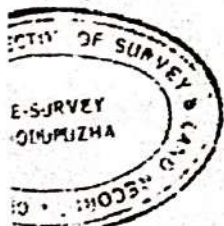

Scale - 1 cm. = 20 Metres.

Compared by - M. Srinivasan

T. Bhaktaram Nair

Signature in full of Surveyor with date.

B. R. Nair
5/9 30.8.23.

PLC. No. 1758, 2352/96

GD-1/2004

15.9.25

H.D.

വില്ലേജ് സർവ്വേ
ഓഫീസർ
തൃശ്ശൂർ

Block No. 11
 Village Name. Perjakkanni
 Area - 655.15 Hectares

Ki
 bambola Field No. 243

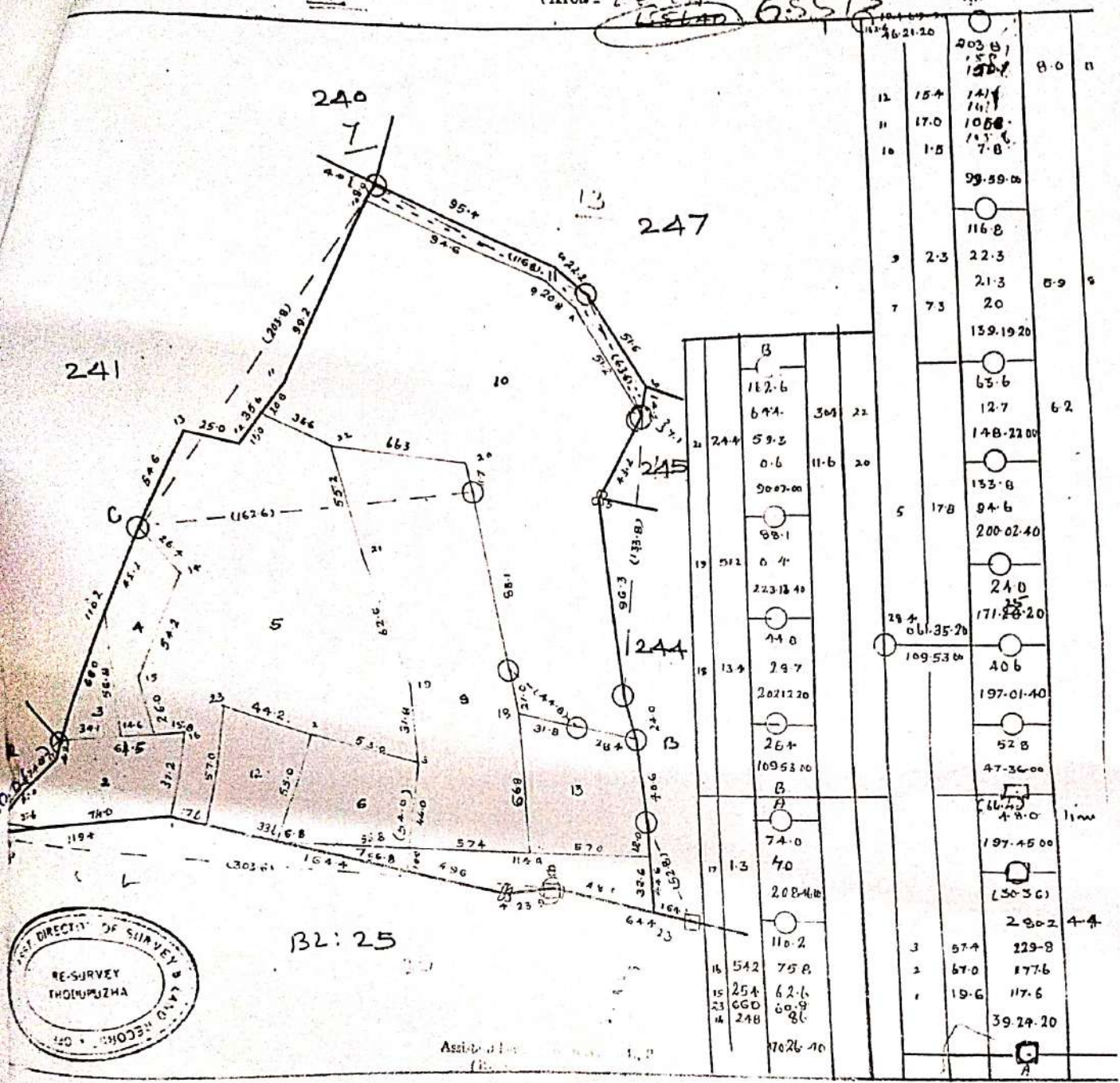

12	154	203.81	8.0
11	17.0	14.1	
10	1.8	105.8	
		7.8	
		99.59.00	
		116.8	
9	2.3	22.3	
		21.3	5.9
7	7.3	20	
		159.19.20	
		65.6	
		12.7	6.2
		148.22.00	
		153.8	
		94.6	
		200.02.40	
		24.0	
		171.28.20	
		109.53.60	
		40.6	
		197.01.40	
		52.8	
		47.36.00	
		197.45.00	
		280.2	4.4
3	57.4	229.8	
2	67.0	177.6	
1	19.6	117.6	
		39.24.20	



B2: 25

Scale - 1 cm. = 26 Metres.

1125/2, 912, 242, 243
 23 pgs ALC. No. 1758, 2352/96
 FGD - 1/2004

Compared by - M. S. S.
1.3.82
 H.D.

T. Bhaskaram Nair
 Signature in full of Surveyor with date.

B. R. K.